

COORDENADA: 14°57'10.00"S 54°55'29.70"O

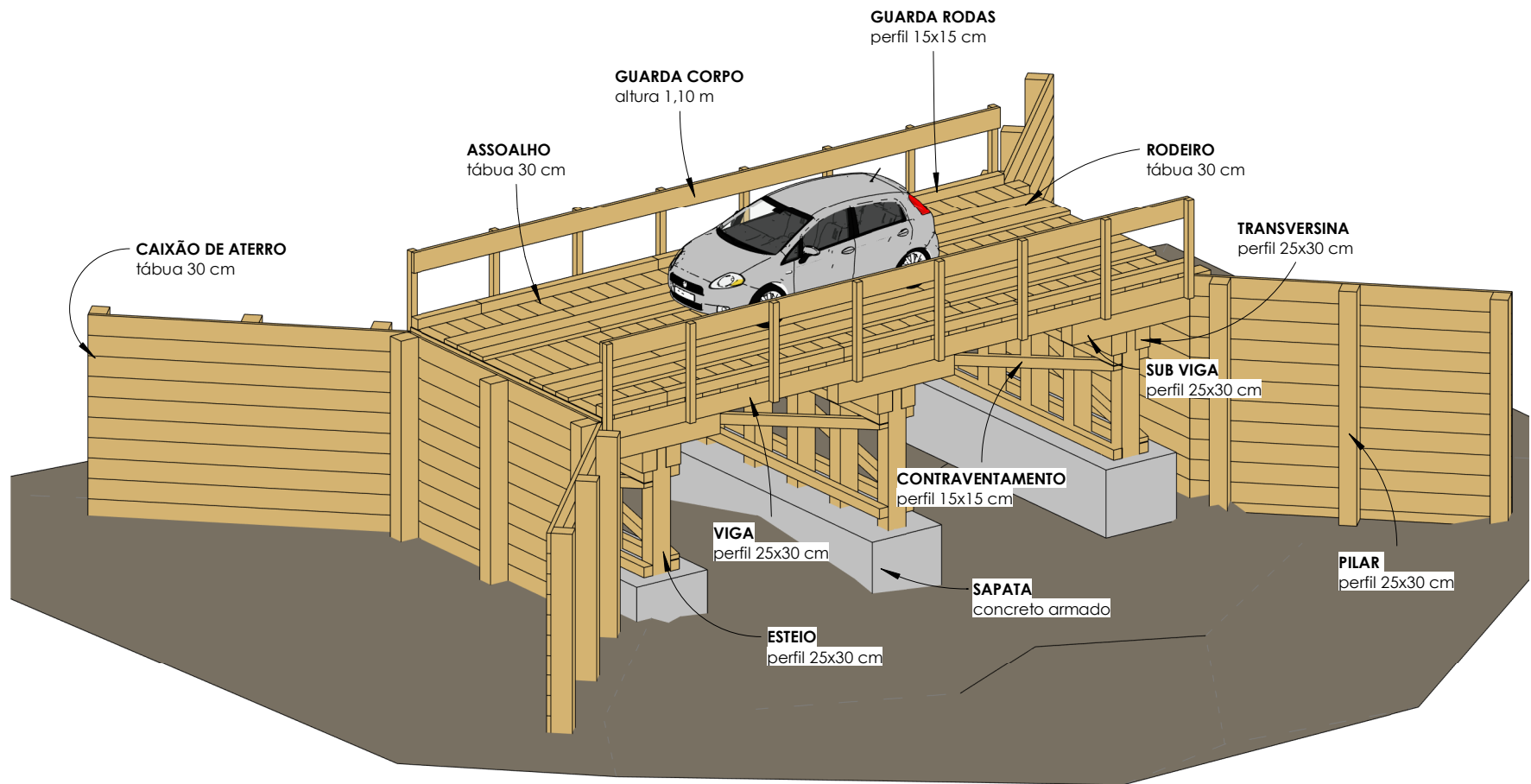

1

Maquete 3D

Tipo: Projeto de Obra de Arte		Assunto: Maquete 3D		Logradouro: Aflente do Sobretudo 7		Município: Nova Brasilândia - MT		Escala: F01		Data: dezembro/2023	
Prefeitura de Nova Brasilândia		Proprietário		Saulo Nakamura		Eng. Civil - CREA: 5069469716		Folha:		ART:	
NOVA BRASILÂNDIA PREFEITURA		Ponte de Madeira		Aflente do Sobretudo 7		Título:					

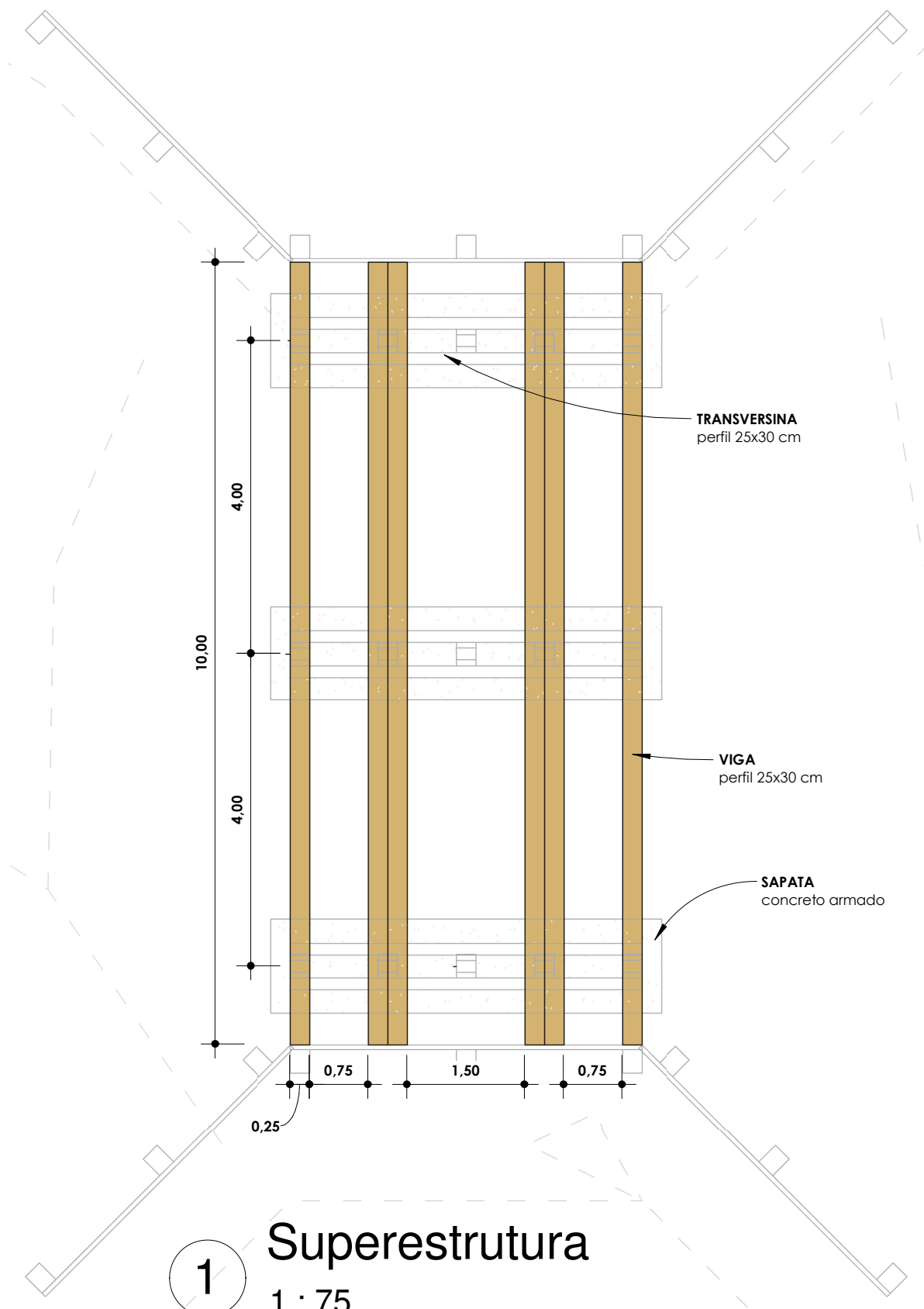

1

Superestrutura

1 : 75

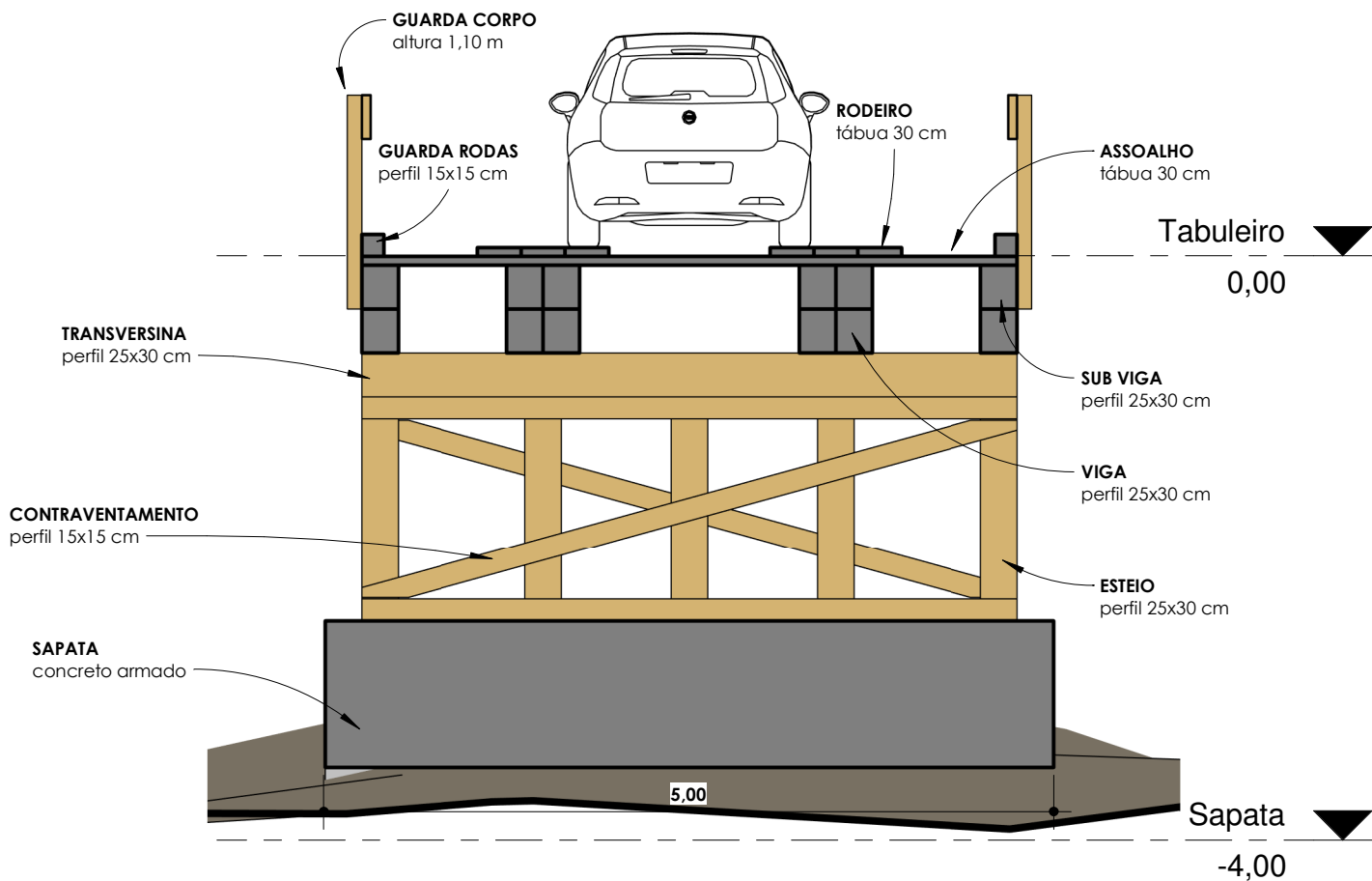

1 Corte AA

1 : 50

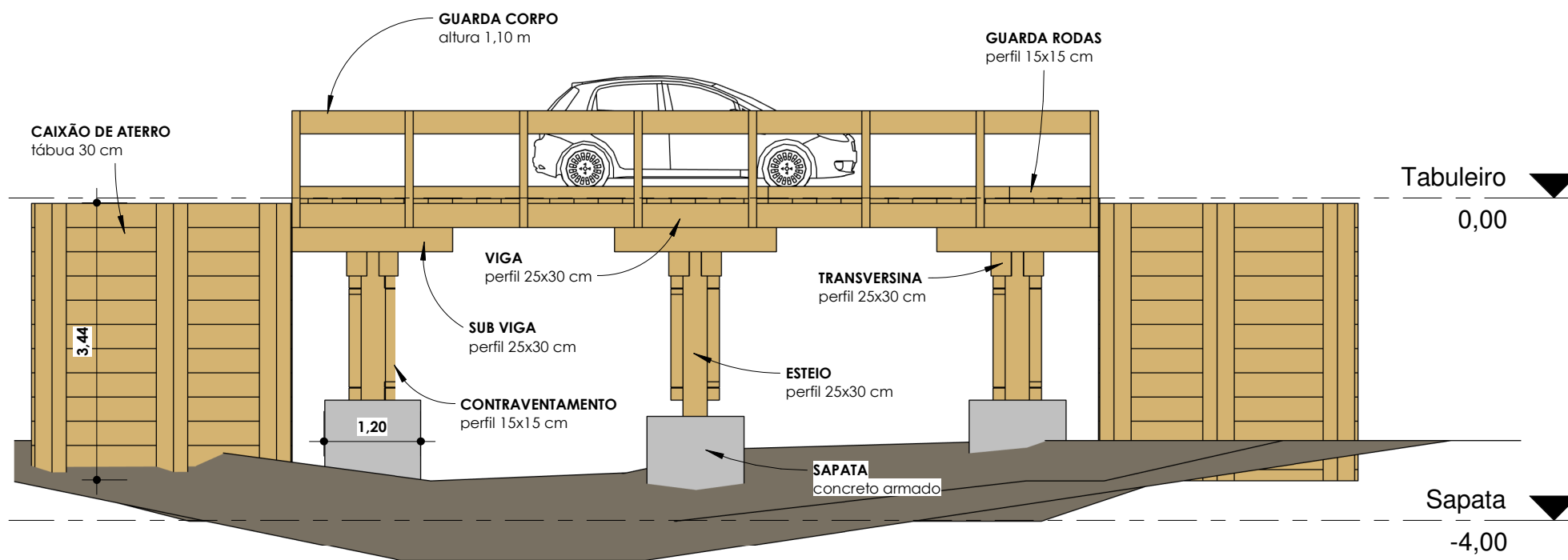

1

Elevação Lateral

1 : 75